



CITTÀ DI CARLENTINI

LIBERO CONSORZIO COMUNALE DI SIRACUSA

DELIBERAZIONE DELLA GIUNTA MUNICIPALE

N. 173

Oggetto:

“VERIFICA DELLA QUANTITÀ E QUALITÀ’ DELLE AREE E FABBRICATI DA DESTINARE ALLA RESIDENZA E ALLE ATTIVITÀ PRODUTTIVE E TERZIARIE CHE POTRANNO ESSERE CEDUTI IN PROPRIETÀ O IN DIRITTO DI SUPERFICIE E RELATIVI PREZZI DI CESSIONE”. PROVVEDIMENTI PER L’ANNO 2024.

L’anno duemilaventitre, il giorno sette (7) del mese di dicembre, alle ore 14:30, si è riunita la **Giunta Municipale** con l’intervento dei Signori:

1) STEFIO	Giuseppe	Sindaco
2) RUMA	Michele	Vice Sindaco
3) RUTA	Salvatore	Assessore
4) SCAMPORLINO	Vincenzo	Assessore
5) NARDO	Sebastiano	Assessore
6) PICCOLO	Sandra Lucia	Assessore

Presente	Assente
X	
X	
X	
X	
	X
X	

Presiede il Sindaco **Dott. Giuseppe Stefio**

Partecipa il Segretario Generale **Dott. Giamporcaro Daniele**

Il Presidente, constatato la presenza del numero legale, dichiara aperta la seduta ed invita i convenuti a deliberare sull’argomento in oggetto indicato.

Ai sensi degli artt. 49, comma 1 e 147 bis, comma 1, del D.Lgs. 267/2000 e art. 12 della L.R. n.30/2000, si esprime il seguente parere di regolarità tecnica, attestante la regolarità e la correttezza dell’azione amministrativa sulla presente proposta di deliberazione:

Favorevole Contrario _____

Li, 07/12/2023

Il Responsabile di P.O. Area IV

Arch. Salvatore Palermo

Ai sensi degli artt. 49, comma 1 e 147 bis, comma 1, del D.Lgs. 267/2000 e art. 12 della L.R. n.30/2000, si esprime il seguente parere di regolarità contabile, attestante la regolarità e la correttezza dell’azione amministrativa sulla presente proposta di deliberazione:

Favorevole Contrario _____

Non necessita di parere di regolarità contabile in quanto non comporta riflessi diretti o indiretti sulla situazione economico-finanziaria o sul patrimonio dell’Ente.

Li, 07/12/2023

Il Responsabile del Servizio Finanziario

Dott.ssa Milena Sorbello

Il Capo Area, **Arch. Salvatore Palermo**, sottopone alla Giunta Comunale la seguente proposta di deliberazione: **“VERIFICA DELLA QUANTITÀ E QUALITÀ’ DELLE AREE E FABBRICATI DA DESTINARE ALLA RESIDENZA E ALLE ATTIVITÀ PRODUTTIVE E TERZIARIE CHE POTRANNO ESSERE CEDUTI IN PROPRIETÀ O IN DIRITTO DI SUPERFICIE E RELATIVI PREZZI DI CESSIONE.” PROVVEDIMENTI PER L’ANNO 2024.**

PREMESSO che l’art.14 comma 1 lett. c del Decreto Lg.vo n.267/2000 stabilisce che annualmente, prima dell’approvazione del bilancio, bisogna adottare deliberazione di verifica delle quantità e qualità delle aree e fabbricati da destinarsi alla residenza, alle attività produttive e terziarie, ai sensi della L.n.167 del 18.04.1962, L. n.865 del 22.10.1971 e L. n.457 del 05.08.1978, che potranno essere ceduti in proprietà o in diritto di superficie, stabilendo altresì il prezzo di cessione per ciascun tipo di bene immobile;

Visti gli atti d’Ufficio;

Viste le deliberazioni di C.C. n.62 del 23 marzo 1981 e n.12 del 08.08.2016, con le quali fu approvato il P.I.P. Madonna delle Grazie (Zona per Insediamenti Industriali ed Artigianali).

Vista la deliberazione del Consiglio Comunale n.13 del 08.08.2016, che quantifica il prezzo di cessione delle aree all’interno dei P.I.P., in €. 7,00 su metro cubo max realizzabile.

Rilevato che con deliberazione della Giunta Municipale n.154 del 20.11.2023 è stato ulteriormente adeguato il P.I.P. Madonna delle Grazie (Zona per Insediamenti Industriali ed Artigianali), a seguito dell’incarico affidato ad un professionista esterno, finalizzato all’allineamento catastale con la situazione odierna dei luoghi.

Vista la relazione tecnica a firma dell’Arch. Salvatore Palermo datata 01.12.2023, con allegata la cartografia del P.P.A. adeguato con delibera di G.M. n.154/2023, e la tabella riassuntiva dei lotti di possibile assegnazione e cessione, dalla quale si evince che l’adeguamento ha comportato la formazione di n.21 lotti edificabili, di cui il lotto n.2 destinato al CCR, i lotti n.3, 4, 6 e 10 già oggetto di assegnazione e cessione, ed il lotto n.20 non ancora suscettibile di assegnazione e cessione.

Considerato, altresì, che risultano superfici all’interno dei lotti edificabili non quantificati in quanto oggetto di esproprio.

Verificato che l’Amministrazione Comunale non possiede nessuna area o fabbricato disponibile per la cessione nell’ambito dei piani per l’edilizia economica e popolare (P.E.E.P.) in quanto nelle aree previste dal P.R.G. vigente, i vincoli preordinati all’esproprio risultano decaduti in virtù dell’art.9 del D.P.R. 08.06.2001, n.327.

Rilevato che i lotti, previsti all’interno del P.P.A. Madonna delle Grazie, oggetto di assegnazione e cessione, in relazione alla superficie coperta dei capannoni e alla loro volumetria, nonché per il prezzo su metro cubo di €.7,00, comporteranno per l’Ente un introito pari a €. 526.892,80.

PROPONE

alla **Giunta Comunale**

1. Di approvare e fare propria la proposta così come formulata;
2. Di inoltrare la presente deliberazione al Consiglio Comunale affinché provveda all'approvazione della "Verifica della quantità' e qualità' delle aree e fabbricati da destinare alla residenza e alle attività' produttive e terziarie che potranno essere ceduti in proprietà o in diritto di superficie e relativi prezzi di cessione" - Provvedimenti per l'anno 2024 -, con gli effetti di legge che tale approvazione determina ai sensi dell'art.58 del D.L. n.112/2008, convertito dalla Legge n.133/2008;
3. Dichiarare la presente deliberazione immediatamente eseguibile, ai sensi dell'art.12 della Legge Regionale 44/91.

Il Capo Area IV

Arch. Salvatore Palermo



LA GIUNTA COMUNALE

Ritenuto di dover provvedere in merito, in conformità alla proposta formulata, e visto al riguardo lo Statuto dell'Ente;

Ad unanimità di voti espressi nelle forme di legge,

DELIBERA

1. Di approvare e fare propria la proposta così come formulata;
2. Di inoltrare la presente deliberazione al Consiglio Comunale affinché provveda all'approvazione della "Verifica della quantità' e qualità' delle aree e fabbricati da destinare alla residenza e alle attività' produttive e terziarie che potranno essere ceduti in proprietà o in diritto di superficie e relativi prezzi di cessione" - Provvedimenti per l'anno 2024 -, con gli effetti di legge che tale approvazione determina ai sensi dell'art.58 del D.L. n.112/2008, convertito dalla Legge n.133/2008;

Ad unanimità di voti espressi nelle forme di legge altresì,

DELIBERA

la presente deliberazione immediatamente esecutiva ai sensi della L.R. 44/91. -

Letto approvato e sottoscritto

Il Sindaco
Giuseppe Stefio

L'Assessore anziano

Rita Salvatore

Il Segretario Generale

Dott. Daniele Giamporcari

Pubblicata all'Albo Pretorio on-line

dal _____

al _____

Il Messo comunale

Il Segretario del Comune

CERTIFICA

Su conforme relazione del Messo comunale incaricato per la pubblicazione degli atti che la presente deliberazione è stata pubblicata all'Albo Pretorio *on-line* del Comune per quindici giorni consecutivi a decorrere dal giorno _____ senza opposizioni o reclami.

Lì, _____

Il Segretario Generale

La presente delibera è divenuta esecutiva in data _____

Lì, _____

Il Segretario Generale

La presente deliberazione è immediatamente esecutiva

Lì, 07/12/2023

Visto: Il Sindaco

Giuseppe Stefio

Il Segretario Generale

Dott. Daniele Giamporcari

La presente delibera è stata trasmessa per l'esecuzione all'ufficio _____ in data _____



CITTÀ DI CARLENTINI

Libero Consorzio Comunale di Siracusa

Area IV - Territorio e Attività Produttive Via F. Morelli n.6 - 96013 Carlentini (SR)
PEC: protocollo.generale@pec.comune.carlentini.sr.it

OGGETTO: RELAZIONE SULLA VERIFICA DELLA QUANTITA' E QUALITA' DELLE AREE E FABBRICATI DA DESTINARE ALLA RESIDENZA E ALLE ATTIVITA' PRODUTTIVE E TERZIARIE CHE POTRANNO ESSERE CEDUTI IN PROPRIETA' O IN DIRITTO DI SUPERFICIE E RELATIVI PREZZI DI CESSIONE. PROVVEDIMENTI PER L'ANNO 2024.

RELAZIONE TECNICA

Premesso che l'art. 14 del D.L. 28 febbraio 1983, n. 55, convertito dalla legge 26 aprile 1983, n. 131, stabilisce per i comuni hanno l'obbligo di provvedere annualmente con deliberazione, prima della deliberazione del bilancio, a verificare la quantità e la qualità di aree e fabbricati da destinare alla residenza, alle attività produttive e terziarie ai sensi delle leggi 18 aprile 1962, n. 167, 22 ottobre 1971, n. 865 e 5 agosto 1978, n. 457, che potranno essere cedute in proprietà od in diritto di superficie; con la stessa deliberazione i comuni devono stabilire il prezzo di cessione per ciascun tipo di area o di fabbricato;

Visti gli atti d'Ufficio;

Viste le deliberazioni di C.C. n.62 del 23.03.1981 e n.12 del 08.08.2016, con le quali fu approvato e successivamente revisionato il P.I.P. (Piano per Insediamenti Produttivi), denominato "Madonna delle Grazie (Zona Artigianale)".

Vista la deliberazione del Consiglio Comunale n.13 del 08.08.2016, che quantifica il prezzo di cessione delle aree all'interno dei P.I.P., in €. 7,00 su metro cubo max realizzabile.

Rilevato che è stato dato incarico ad un professionista esterno per l'adeguamento del P.P.A. (Piano Particolareggiato Attuativo) Madonna delle Grazie, in passato denominato "P.I.P. Madonna delle Grazie", finalizzato all'allineamento catastale con la situazione odierna dei luoghi, e che detto adeguamento nonché revisione del piano è stata definitivamente approvata con Deliberazione di Giunta Municipale n.154 del 20.11.2023.

Verificato che con l'adeguamento dal suddetto P.P.A., è emerso che il piano risulta formato da n.21 lotti edificabili, di cui il lotto n.2 destinato al CCR, i lotti n.3, 4, 6 e 10 già oggetto di assegnazione e cessione, ed il lotto n.20 non ancora suscettibile di assegnazione e cessione.

Verificato, altresì, che risultano superfici all'interno dei lotti edificabili non quantificati in quanto oggetto di esproprio.

Considerato che l'Amministrazione Comunale non possiede nessuna area o fabbricato disponibile

Resp.le P.O. dell'Area IV		Arch. Sal.re Palermo		Resp.le dello S.U.E.		Geom. M. Battaglia		Orario ricevimento	
Piano	2	Tel. Interno	095 7858225	Piano	2	Tel.	095 7858256	Lunedì e Venerdì	10,00 / 12,00
Stanza				Stanza	9			Mercoledì	16,00 /18,30
Email	salvatore.palermo@comune.carlentini.sr.it			Email	ata@comune.carlentini.sr.it			Pagina 1 di 2	



per la cessione nell'ambito dei piani per l'edilizia economica e popolare (P.E.E.P.) in quanto nelle aree previste dal P.R.G. vigente, i vincoli preordinati all'esproprio risultano decaduti in virtù dell'art.9 del D.P.R. 08.06.2001, n.327 e ss.mm. e ii..

Considerato che le uniche aree per gli insediamenti produttivi, da cedere in proprietà, sono individuate all'interno del P.I.P. denominato "Madonna delle Grazie (Zona Artigianale)";

Ritenuto pertanto, per quanto sopra esposto, redigere apposita tabella dalla quale si evince che i lotti oggetto di assegnazione e cessione, in relazione alla superficie coperta dei capannoni e alla loro volumetria, nonché per il prezzo su metro cubo di € 7,00, comporteranno per l'Ente un introito pari a € 526.892,80.

Si allega alla presente relazione la tabella riassuntiva e gli elaborati grafici che meglio individuano i lotti da assegnare.

Carlentini, venerdì 1 dicembre 2023



IL CAPO AREA
(Arch. Salvatore Palermo)

TABELLA RISSUNTIVA LOTTI DISPONIBILI

Lotto	Riferimenti Catastali Colore Arancio Porzione di Particella interessata				Proprietà Aggiornata al 23/08/2023	Sup. di	Sup. Coperta	Volume	Valore al	Valore del Lotto da cedere in superficie
	Fg.	P.lla	Sup. P.lla	Superficie Totale lotto		proprietà Comunale	Capannone (max 40%)	realizzabile (H ml.11,00) (Hmed.)	mc. (Del. C.C. n.13/2016)	
						mq.	mq.	mc.	€. 7,00/mc.	€.
1	19	1355	703,00		Comunale					
1	19	1356	204,00		Comunale					
1	19	1357	142,00		Comunale					
1	19	1360	272,00		Da espropriare					
1	19	1359	448,00		Da espropriare					
1	19	1443	823,00		Da espropriare					
1	19	1484	31,00		Comunale					
1	19	567	271,00	2.894,00	Comunale	1.351,00	540,40	8,00	7,00	30.262,40
5	19	1282	690,00		Assegnato					
5	19	1326	499,00		Assegnato					
5	19	1283	45,00		Comunale					
5	19	1505	136,00		Comunale					
5	19	1507	13,00		Comunale					
5	19	1501	282,00		Comunale					
5	19	1506	302,00		Comunale					
5	19	1508	34,00		Comunale					
5	19	1502	412,00		Comunale					
5	19	541	11,00		Comunale					
5	19	1336	29,00		Comunale					
5	19	1504	253,00		Comunale					
5	19	1510	123,00		Comunale					
5	19	1301	37,00		Comunale					
5	19	1329	69,00		Comunale					
5	19	1309	124,00		Comunale					
5	19	1272	41,00		Comunale					
5	19	1252	19,00		Comunale					
5	19	1328	71,00		Comunale					
5	19	1335	121,00		Comunale					
5	19	1308	1,00	3.312,00	Comunale	2.123,00	849,20	8,00	7,00	47.555,20
7	19	1370	1.051,00		Assegnato					
7	19	1364	136,00		Comunale					
7	19	975	222,00		Comunale					
7	19	strada	11,00	1.420,00	Comunale	369,00	147,60	8,00	7,00	8.265,60
8	19	1332	445,00		Assegnato					
8	19	1331	2,00		Assegnato					
8	19	1330	2,00		Assegnato					
8	19	1524	70,00		Da espropriare					
8	19	1321	179,00		Assegnato					
8	19	1365	514,00		Assegnato					
8	19	1522	33,00		Da espropriare					
8	19	1269	163,00		Assegnato					
8	19	1267	129,00		Comunale					
8	19	strada	144,00		Comunale					
8	19	1364	90,00	1.771,00	Comunale	363,00	145,20	8,00	7,00	8.131,20
9	19	1319	603,00		Assegnato					
9	19	1523	321,00		Da espropriare					
9	19	1250	21,00		Assegnato					
9	19	1251	29,00		Assegnato					
9	19	1521	52,00		Da espropriare					
9	19	1248	253,00		Comunale					
9	19	1249	134,00		Comunale					
9	19	1267	49,00		Comunale					
9	19	1318	375,00		Comunale					
9	19	1317	31,00		Comunale					
9	19	1322	15,00		Comunale					

		Riferimenti Catastali Colore Arancio Porzione di Particella interessata				Sup. di proprietà Comunale	Sup. Coperta Capannone (max 40%)	Volume realizzabile (H ml.11,00) (Hmed.)	Valore al mc. (Del. C.C. n.13/2016)	Valore del Lotto da cedere in superficie
Lotto	Fg.	P.lla	Sup. P.lla	Superficie Totale lotto	Proprietà Aggiornata al 23/08/2023	mq.	mq.	mc.	€. 7,00/mc.	€.
9	19	strada	138,00	2.021,00	Comunale	995,00	398,00	8,00	7,00	22.288,00
12	19	528	2,00		Comunale					
12	19	1322	106,00		Comunale					
12	19	strada	79,00		Comunale					
12	19	1231	11,00		Da espropriare					
12	19	1228	507,00		Da espropriare					
12	19	1229	681,00		Da espropriare					
12	19	986	11,00		Da espropriare					
12	19	1238	282,00		Comunale					
12	19	1230	46,00		Da espropriare					
12	19	1236	574,00		Comunale					
12	19	1220	33,00		Da espropriare					
12	19	1241	259,00		Comunale					
12	19	1219	57,00		Da espropriare					
12	19	1237	15,00		Comunale					
12	19	1224	200,00		Da espropriare					
12	19	1239	666,00	3.529,00	Comunale	1.546,00	618,40	8,00	7,00	34.630,40
13	19	1208	104,00		Comunale					
13	19	1207	31,00		Comunale					
13	19	1206	3,00		Comunale					
13	19	1212	656,00		Da espropriare					
13	19	1213	973,00		Da espropriare					
13	19	1214	381,00		Da espropriare					
13	19	520	7,00	2.155,00	Da espropriare	2.017,00	806,80	8,00	7,00	45.180,80
14	19	1206	578,00		Comunale					
14	19	1207	472,00		Comunale					
14	19	1208	198,00		Comunale					
14	19	1209	69,00		Comunale					
14	19	993	390,00		Comunale					
14	19	987	779,00		Da espropriare					
14	19	988	433,00		Da espropriare					
14	19	991	312,00		Comunale					
14	19	992	392,00		Comunale					
14	19	206	47,00		Da espropriare					
14	19	1058	323,00		Comunale					
14	19	1059	237,00	4.230,00	Comunale	2.971,00	1.188,40	8,00	7,00	66.550,40
15	19	1204	57,00		Comunale					
15	19	1244	9,00		Comunale					
15	19	1205	80,00		Comunale					
15	19	1243	800,00		Comunale					
15	19	1242	911,00		Comunale					
15	19	644	28,00	1.885,00	Assegnato	1.857,00	742,80	8,00	7,00	41.596,80
16	19	1244	51,00		Comunale					
16	19	1204	896,00		Comunale					
16	19	989	896,00		Comunale					
16	19	1057	188,00		Comunale					
16	19	1054	402,00		Comunale					
16	19	1050	291,00		Comunale					
16	19	1046	23,00		Comunale					
16	19	370	84,00		Assegnato					
16	19	633	84,00		Assegnato					
16	19	636	83,00		Assegnato					
16	19	639	62,00		Assegnato					
16	19	638	43,00	3.103,00	Assegnato	356,00	142,40	8,00	7,00	7.974,40
17	19	1026	76,00		Comunale					
17	19	1032	6,00		Comunale					
17	19	1027	325,00		Comunale					
17	19	1033	221,00		Comunale					
17	19	1040	137,00		Comunale					

Riferimenti Catastali Colore Arancio Porzione di Particella interessata						Sup. di proprietà Comunale	Sup. Coperta Capannone (max 40%)	Volume realizzabile (H ml.11,00) (Hmed.	Valore al mc. (Del. C.C. n.13/2016)	Valore del Lotto da cedere in superficie
Lotto	Fg.	P.lla	Sup. P.lla	Superficie Totale lotto	Proprietà Aggiornata al 23/08/2023	mq.	mq.	mc.	€. 7,00/mc.	€.
17	19	1028	45,00		Comunale					
17	19	1034	38,00		Comunale					
17	19	1039	1.571,00		Comunale					
17	19	497	12,00		Comunale					
17	19	499	361,00		Comunale					
17	19	503	239,00		Comunale					
17	19	505	73,00		Comunale					
17	19	987	37,00		Da espropriare					
17	19	206	13,00		Da espropriare					
17	19	1058	187,00		Comunale					
17	19	1059	5,00		Comunale					
17	19	123	165,00	3.511,00	Da espropriare	3.296,00	1.318,40	8,00	7,00	73.830,40
18	19	477	146,00		Comunale					
18	19	1011	42,00		Comunale					
18	19	1018	886,00		Comunale					
18	19	484	22,00		Comunale					
18	19	1020	92,00		Comunale					
18	19	1019	118,00		Comunale					
18	19	1022	299,00		Comunale					
18	19	1021	278,00		Comunale					
18	19	486	35,00		Comunale					
18	19	994	121,00		Comunale					
18	19	997	330,00		Comunale					
18	19	998	40,00		Comunale					
18	19	1023	1,00		Comunale					
18	19	1031	11,00		Comunale					
18	19	1030	104,00		Comunale					
18	19	996	204,00		Comunale					
18	19	1029	406,00		Comunale					
18	19	1001	16,00		Comunale					
18	19	1026	415,00		Comunale					
18	19	1032	49,00	3.615,00	Comunale	3.615,00	1.446,00	8,00	7,00	80.976,00
19	19	1500	29,00		Comunale					
19	19	1498	84,00		Comunale					
19	19	1038	41,00		Comunale					
19	19	1044	1.128,00		Comunale					
19	19	1048	99,00		Comunale					
19	19	1045	617,00		Permuta					
19	19	1049	402,00		Permuta					
19	19	1052	6,00		Comunale					
19	19	1053	312,00		Permuta					
19	19	1056	86,00		Permuta					
19	19	990	149,00	2.953,00	Permuta	1.387,00	554,80	8,00	7,00	31.068,80
21	19	1493	310,00		Comunale					
21	19	1495	4,00		Comunale					
21	19	1012	532,00		Comunale					
21	19	1016	16,00		Comunale					
21	19	1010	5,00		Comunale					
21	19	479	7,00		Comunale					
21	19	0	402,00	1.276,00	Comunale	1.276,00	510,40	8,00	7,00	28.582,40
									Totale	526.892,80

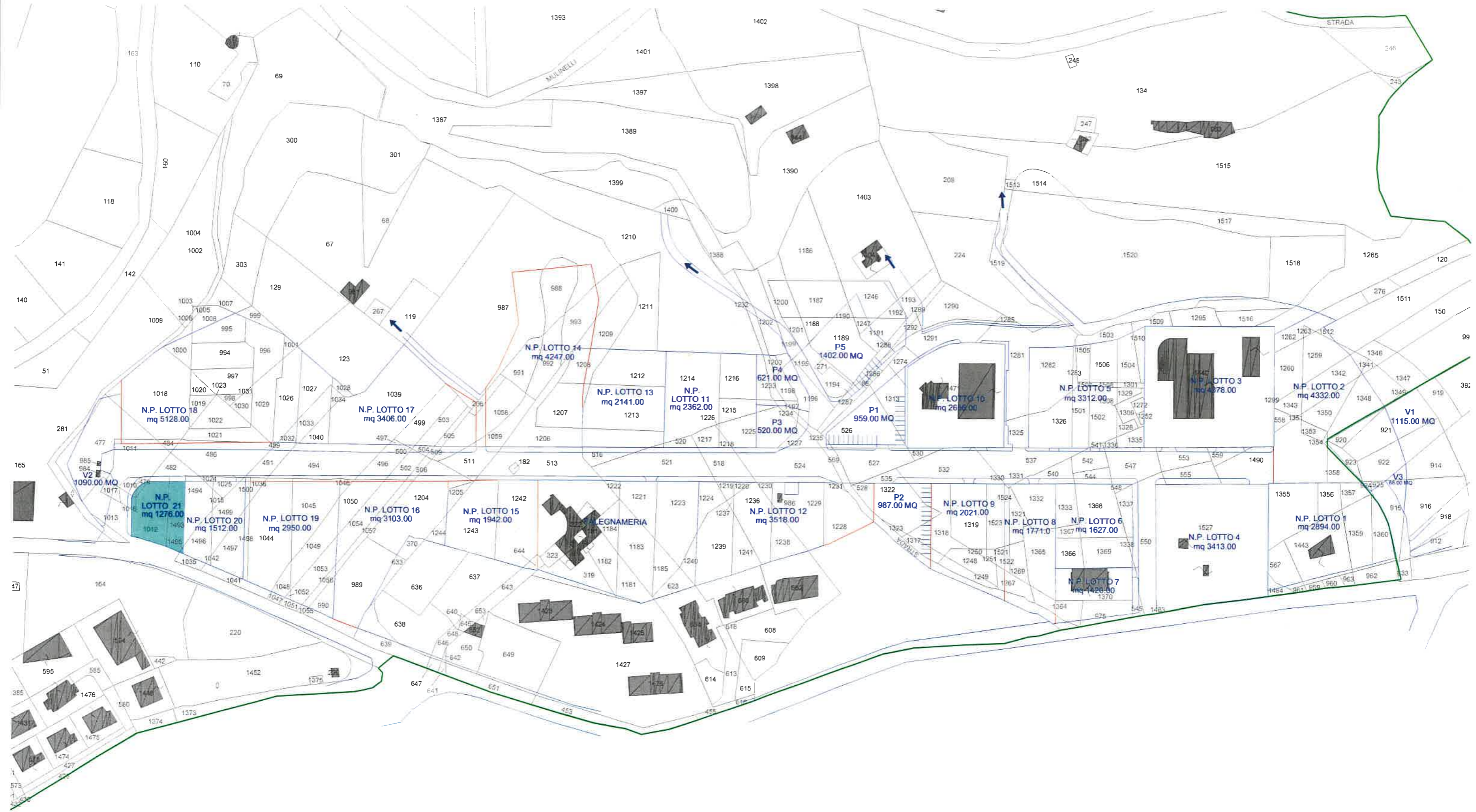

MULINELLI

STRADA

LEGNAMERIA

1393 1402 1401 1397 1398 1399 1389 1400 1403 208 1513 1514 1515 1517 1518 1265 120 150 151 152 153 154 155 156 157 158 159 160 161 162 163 164 165 166 167 168 169 170 171 172 173 174 175 176 177 178 179 180 181 182 183 184 185 186 187 188 189 190 191 192 193 194 195 196 197 198 199 200 201 202 203 204 205 206 207 208 209 210 211 212 213 214 215 216 217 218 219 220 221 222 223 224 225 226 227 228 229 230 231 232 233 234 235 236 237 238 239 240 241 242 243 244 245 246 247 248 249 250 251 252 253 254 255 256 257 258 259 260 261 262 263 264 265 266 267 268 269 270 271 272 273 274 275 276 277 278 279 280 281 282 283 284 285 286 287 288 289 290 291 292 293 294 295 296 297 298 299 300 301 302 303 304 305 306 307 308 309 310 311 312 313 314 315 316 317 318 319 320 321 322 323 324 325 326 327 328 329 330 331 332 333 334 335 336 337 338 339 340 341 342 343 344 345 346 347 348 349 350 351 352 353 354 355 356 357 358 359 360 361 362 363 364 365 366 367 368 369 370 371 372 373 374 375 376 377 378 379 380 381 382 383 384 385 386 387 388 389 390 391 392 393 394 395 396 397 398 399 400 401 402 403 404 405 406 407 408 409 410 411 412 413 414 415 416 417 418 419 420 421 422 423 424 425 426 427 428 429 430 431 432 433 434 435 436 437 438 439 440 441 442 443 444 445 446 447 448 449 450 451 452 453 454 455 456 457 458 459 460 461 462 463 464 465 466 467 468 469 470 471 472 473 474 475 476 477 478 479 480 481 482 483 484 485 486 487 488 489 490 491 492 493 494 495 496 497 498 499 500 501 502 503 504 505 506 507 508 509 510 511 512 513 514 515 516 517 518 519 520 521 522 523 524 525 526 527 528 529 530 531 532 533 534 535 536 537 538 539 540 541 542 543 544 545 546 547 548 549 550 551 552 553 554 555 556 557 558 559 560 561 562 563 564 565 566 567 568 569 570 571 572 573 574 575 576 577 578 579 580 581 582 583 584 585 586 587 588 589 590 591 592 593 594 595 596 597 598 599 600 601 602 603 604 605 606 607 608 609 610 611 612 613 614 615 616 617 618 619 620 621 622 623 624 625 626 627 628 629 630 631 632 633 634 635 636 637 638 639 640 641 642 643 644 645 646 647 648 649 650 651 652 653 654 655 656 657 658 659 660 661 662 663 664 665 666 667 668 669 670 671 672 673 674 675 676 677 678 679 680 681 682 683 684 685 686 687 688 689 690 691 692 693 694 695 696 697 698 699 700 701 702 703 704 705 706 707 708 709 710 711 712 713 714 715 716 717 718 719 720 721 722 723 724 725 726 727 728 729 730 731 732 733 734 735 736 737 738 739 740 741 742 743 744 745 746 747 748 749 750 751 752 753 754 755 756 757 758 759 760 761 762 763 764 765 766 767 768 769 770 771 772 773 774 775 776 777 778 779 780 781 782 783 784 785 786 787 788 789 790 791 792 793 794 795 796 797 798 799 800 801 802 803 804 805 806 807 808 809 810 811 812 813 814 815 816 817 818 819 820 821 822 823 824 825 826 827 828 829 830 831 832 833 834 835 836 837 838 839 840 841 842 843 844 845 846 847 848 849 850 851 852 853 854 855 856 857 858 859 860 861 862 863 864 865 866 867 868 869 870 871 872 873 874 875 876 877 878 879 880 881 882 883 884 885 886 887 888 889 890 891 892 893 894 895 896 897 898 899 900 901 902 903 904 905 906 907 908 909 910 911 912 913 914 915 916 917 918 919 920 921 922 923 924 925 926 927 928 929 930 931 932 933 934 935 936 937 938 939 940 941 942 943 944 945 946 947 948 949 950 951 952 953 954 955 956 957 958 959 960 961 962 963 964 965 966 967 968 969 970 971 972 973 974 975 976 977 978 979 980 981 982 983 984 985 986 987 988 989 990 991 992 993 994 995 996 997 998 999 1000

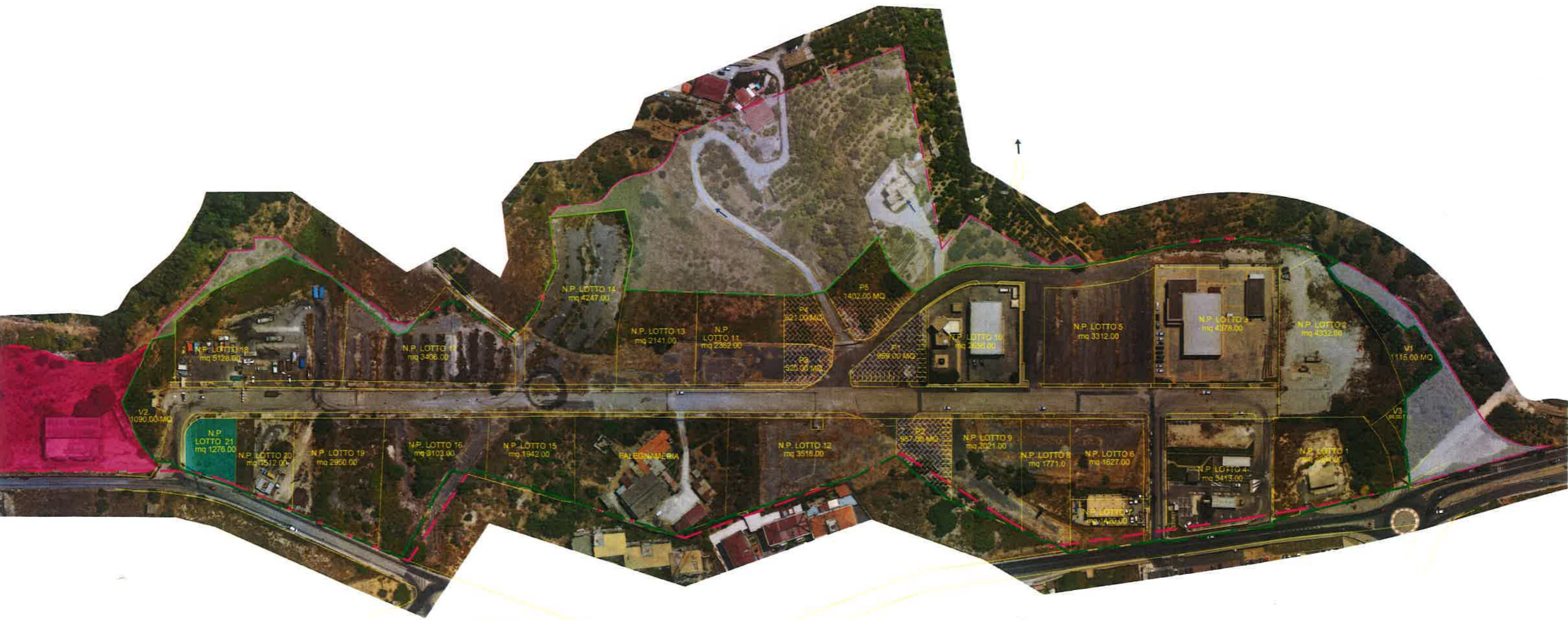

N.P. LOTTO 18
mq 5126.00

N.P. LOTTO 17
mq 3406.00

N.P. LOTTO 14
mq 4247.00

N.P. LOTTO 13
mq 2141.00

N.P. LOTTO 11
mq 2362.00

P4
321.00 MQ

P5
520.00 MQ

N.P. LOTTO 10
mq 2630.00

N.P. LOTTO 5
mq 3312.00

N.P. LOTTO 3
mq 4178.00

N.P. LOTTO 2
mq 4032.00

V1
1115.00 MQ

V2
1090.00 MQ

N.P. LOTTO 21
mq 1276.00

N.P. LOTTO 20
mq 1512.00

N.P. LOTTO 19
mq 2920.00

N.P. LOTTO 16
mq 3103.00

N.P. LOTTO 15
mq 1942.00

BALCONAMERIA

N.P. LOTTO 12
mq 3515.00

P3
957.00 MQ

N.P. LOTTO 9
mq 2021.00

N.P. LOTTO 8
mq 1771.0

N.P. LOTTO 6
mq 1627.00

N.P. LOTTO 7
mq 1420.00

N.P. LOTTO 4
mq 3413.00

N.P. LOTTO 1
mq 3500.00

V3
1000.00 MQ

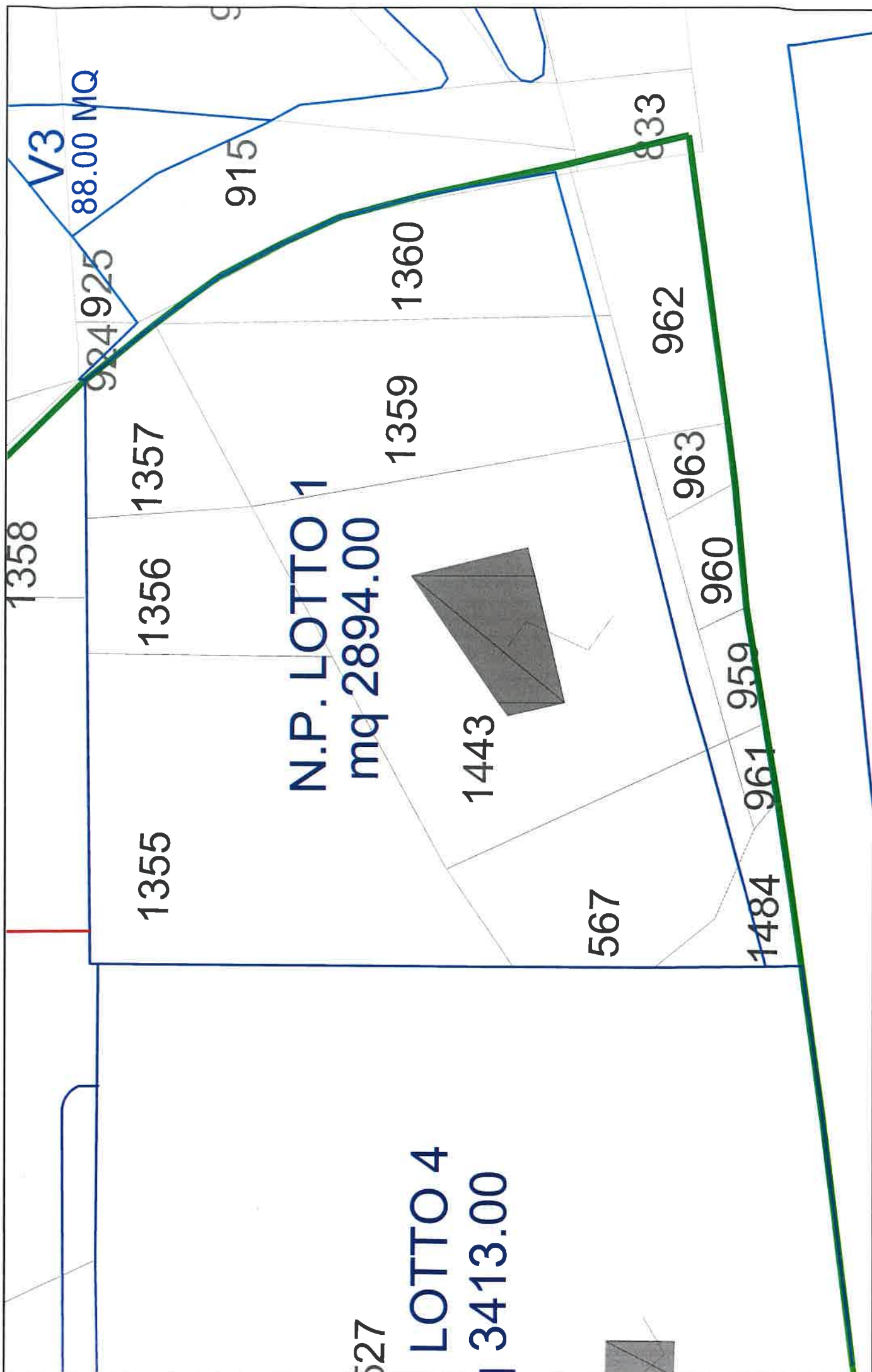

N.P. LOTTO 1
mq 2894.00

LOTTO 4
3413.00

1355

1356

1357

1358

1359

1360

567

1443

915

925

960

959

961

963

962

1484

833

V3

88.00 MQ

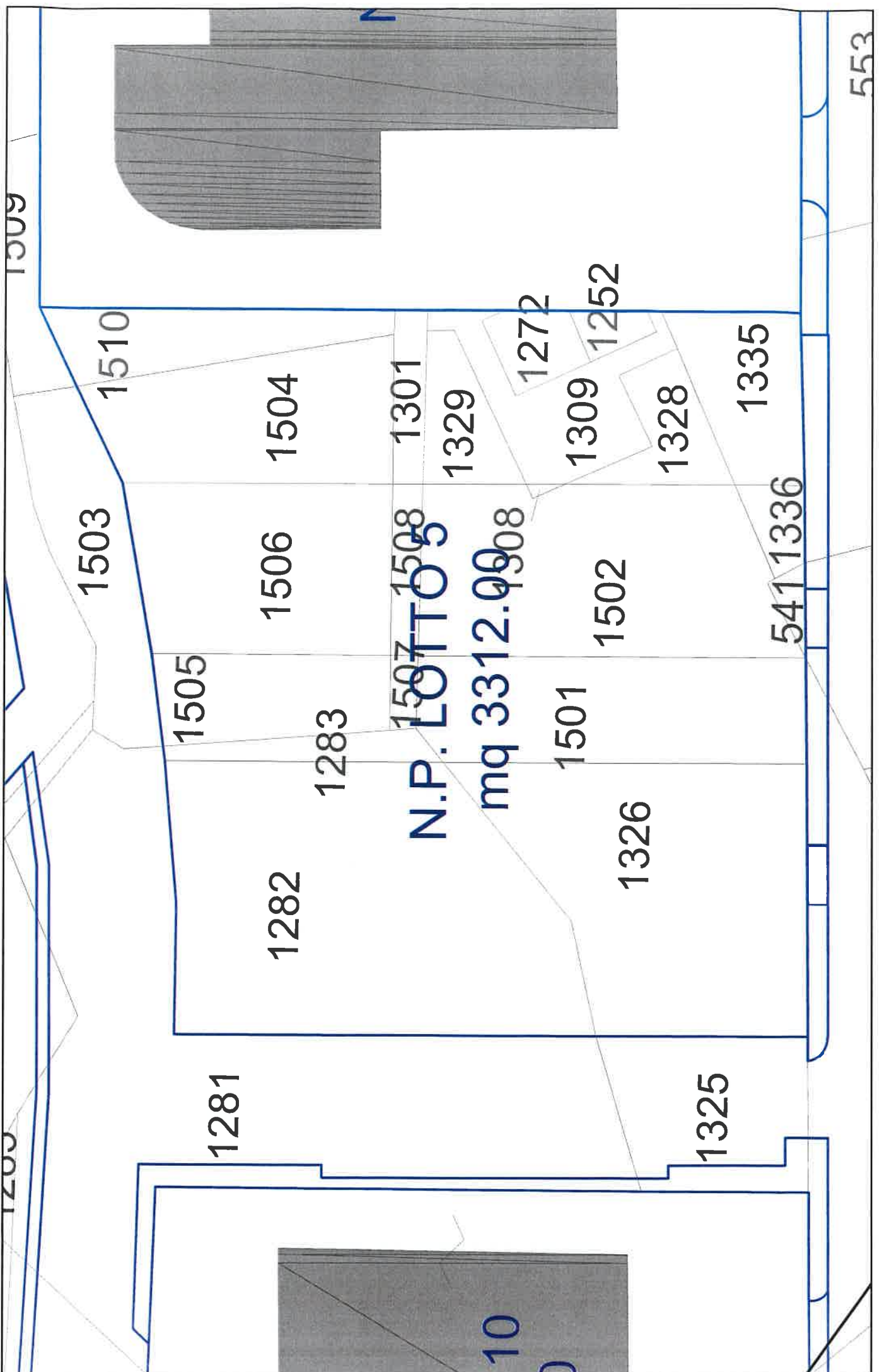

N.P. LOTTO 5

mq 3312.00

1281

1282

1283

1507

1508

1301

1329

1272

1252

1501

1502

1309

1328

1335

1326

1325

541 1336

1503

1510

1504

1505

1506

1509

10

553

N.P. LOTTO 7

mq 1420.00

1370

1364

545

975

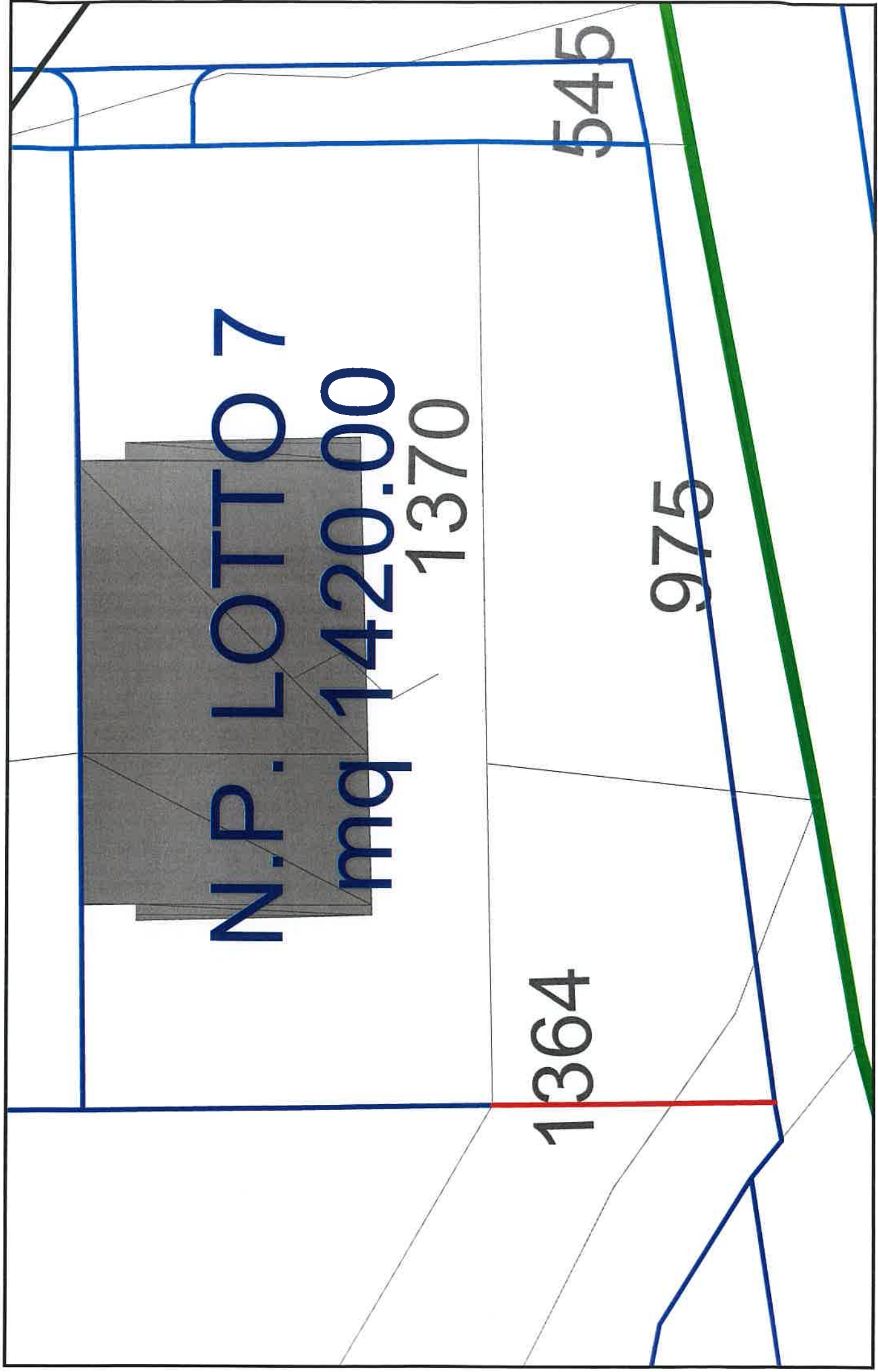

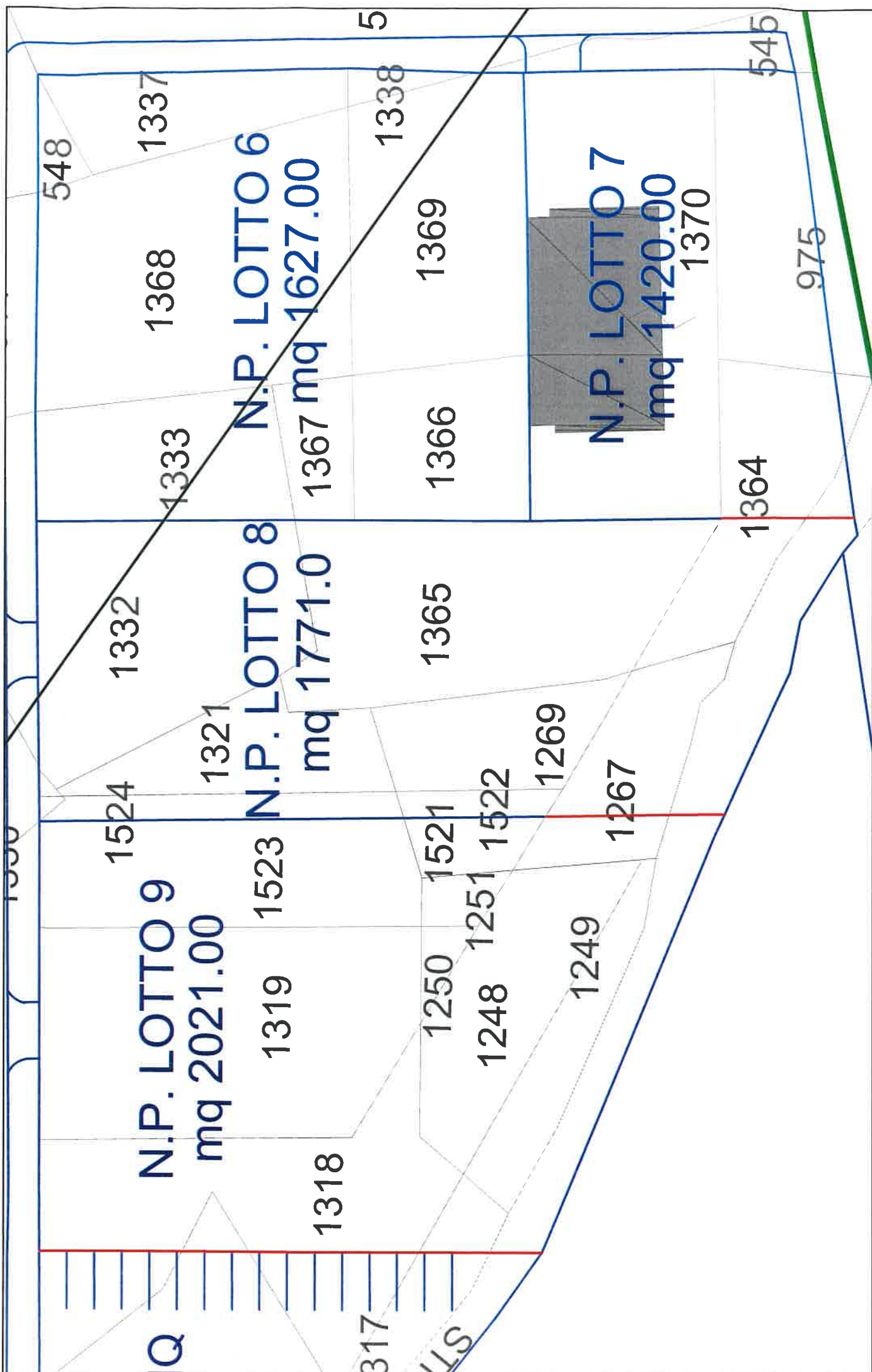

N.P. LOTTO 9
mq 2021.00

N.P. LOTTO 8
mq 1771.0

N.P. LOTTO 7
mq 1420.00

548

1524

1332

1337

1368

1333

1321

1319

1523

1367 mq 1627.00

1318

5

1338

1250

1521

1365

1369

1366

1248

1251

1522

1269

1249

1267

mq 1420.00

1370

1364

545

975

1000

5

1000

UZT

53

131

987

528

1231

1228

1229

986

N.P. LOTTO 12
mq 3518.00

1238

662

1230

1236

1241

666

1219 1220

1237

1239

1224

1240

1223

123

